



JOURNEE CeGIDD
22 MARS 2022

RECUEIL D'ACTIVITE CeGIDD 2021
CENTRE VAL DE LOIRE

CeGIDD région Centre Val de Loire

Population totale en Région Centre Val de Loire : 2 573 000 Habitants

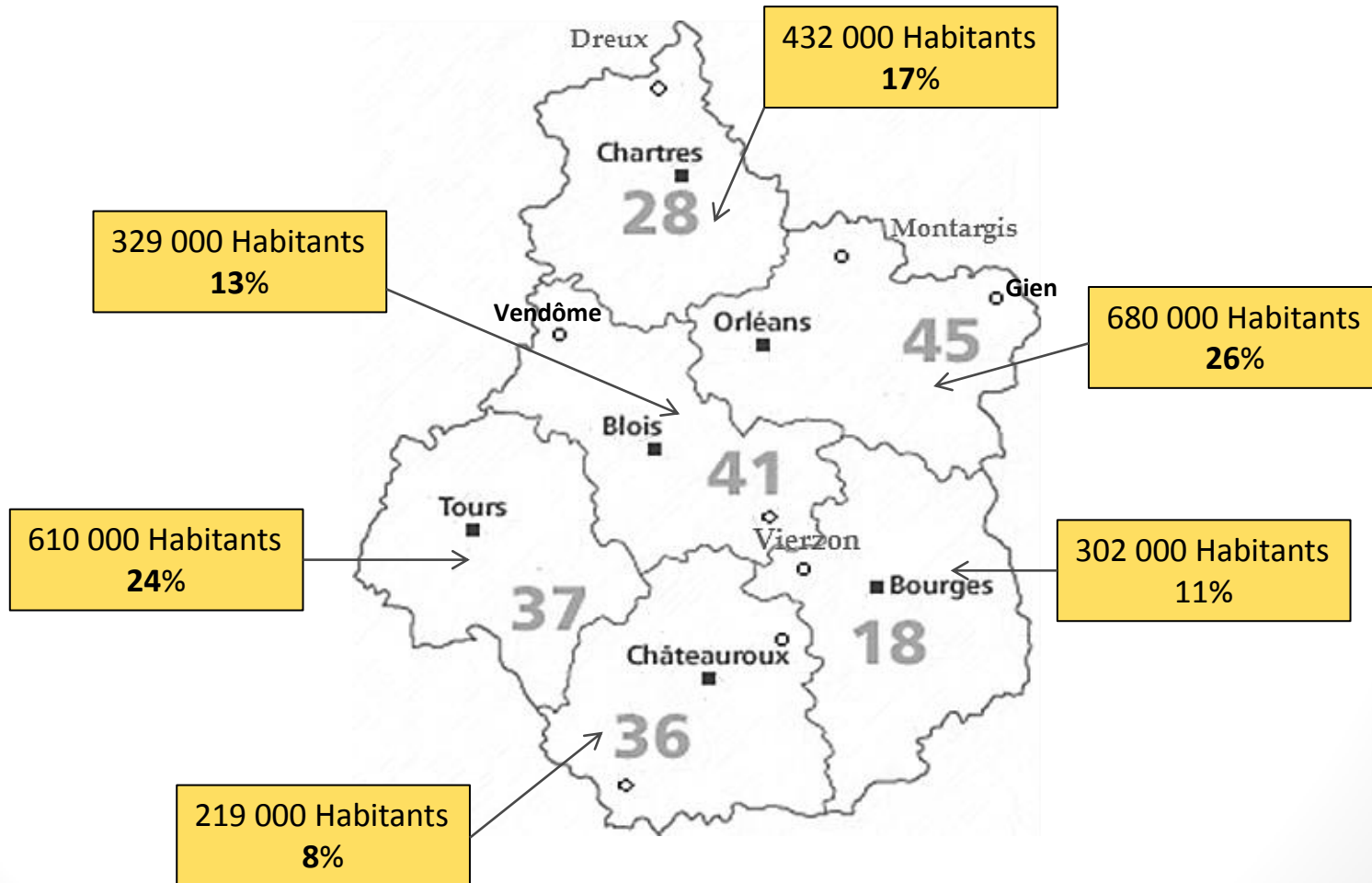

Méthologie de réalisation du Recueil Epidémiologique CeGIDD 2022

- Extraction régionale réalisée sur SSP
- Données exploitées : du 01/01/2021 au 31/12/2021
- Utilisation d'un Identifiant Régional spécifique fourni par Epiconcept
- Limites : exhaustivité des informations entrées sur SSP

Activités des CeGIDD en 2021

	<u>DEP. 37</u>		<u>DEP. 45</u>		<u>DEP. 41</u>		<u>DEP. 36</u>		<u>DEP. 18</u>		<u>DEP. 28</u>		<u>TOTAL</u>		
	2020	<u>2021</u>	2020	<u>2021</u>	2020	<u>2021</u>	2020	<u>2021</u>	2020	<u>2021</u>	2020	<u>2021</u>	2020	<u>2021</u>	Evolution
Consultations Médicales	5003	4924	10467	11692	1215	1511	827	1630	2116	2790	2007	1777	21635	24324	↑ 12 %
Consultations de Dépistage	1933	1714	4629	4952	449	568	559	658	842	1050	988	697	9400	9639	↑ 3 %
Consultations de Diagnostic	214	211	654	798	64	37	35	37	61	126	74	115	1102	1324	↑ 20 %
Consultations de Remise de Résultats	2079	2043	4737	5580	446	537	246	906	1100	1465	849	726	9457	11257	↑ 19 %

Activités des CeGIDD en 2021 (suite)

	<u>DEP. 37</u>		<u>DEP. 45</u>		<u>DEP. 41</u>		<u>DEP. 36</u>		<u>DEP. 18</u>		<u>DEP. 28</u>		<u>TOTAL</u>		
	2020	<u>2021</u>	2020	<u>2021</u>	2020	<u>2021</u>	2020	<u>2021</u>	2020	<u>2021</u>	2020	<u>2021</u>	2020	<u>2021</u>	Evolution
Consultations AES	103	98	23	17	18	23	2	2	22	10	22	3	190	153	↓ 24%
Consultations TPE	81	115	3	2	19	38	13	16	10	25	17	42	143	238	↑ 66%
Consultations PrEP	864	1193	633	837	214	276	9	19	165	247	83	198	1968	2770	↑ 41%
Consultations Autres Suivis	142	287	709	942	127	119	17	55	50	71	46	93	1091	1567	↑ 44%

Prescriptions des contraceptions régulières

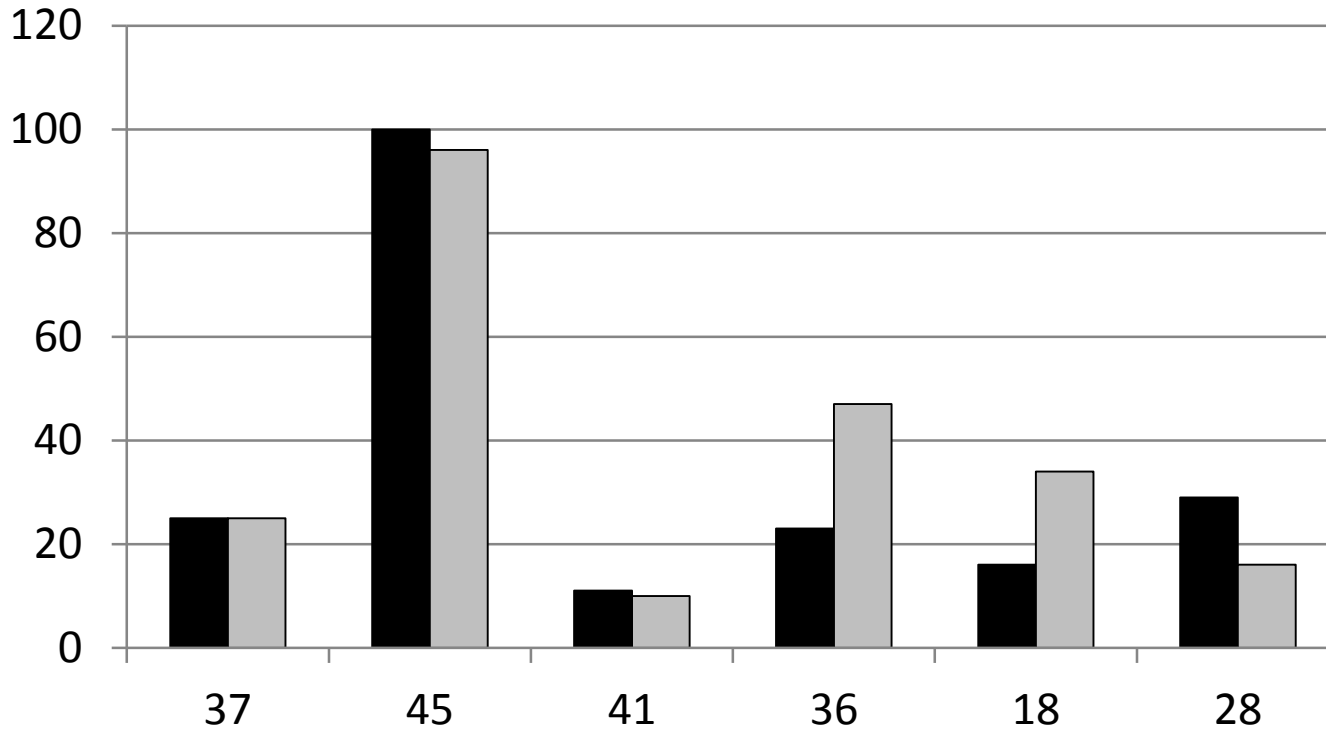

■ 2020 (204 prescriptions)

■ 2021 (228 prescriptions)

Prescriptions des contraceptions d'urgence

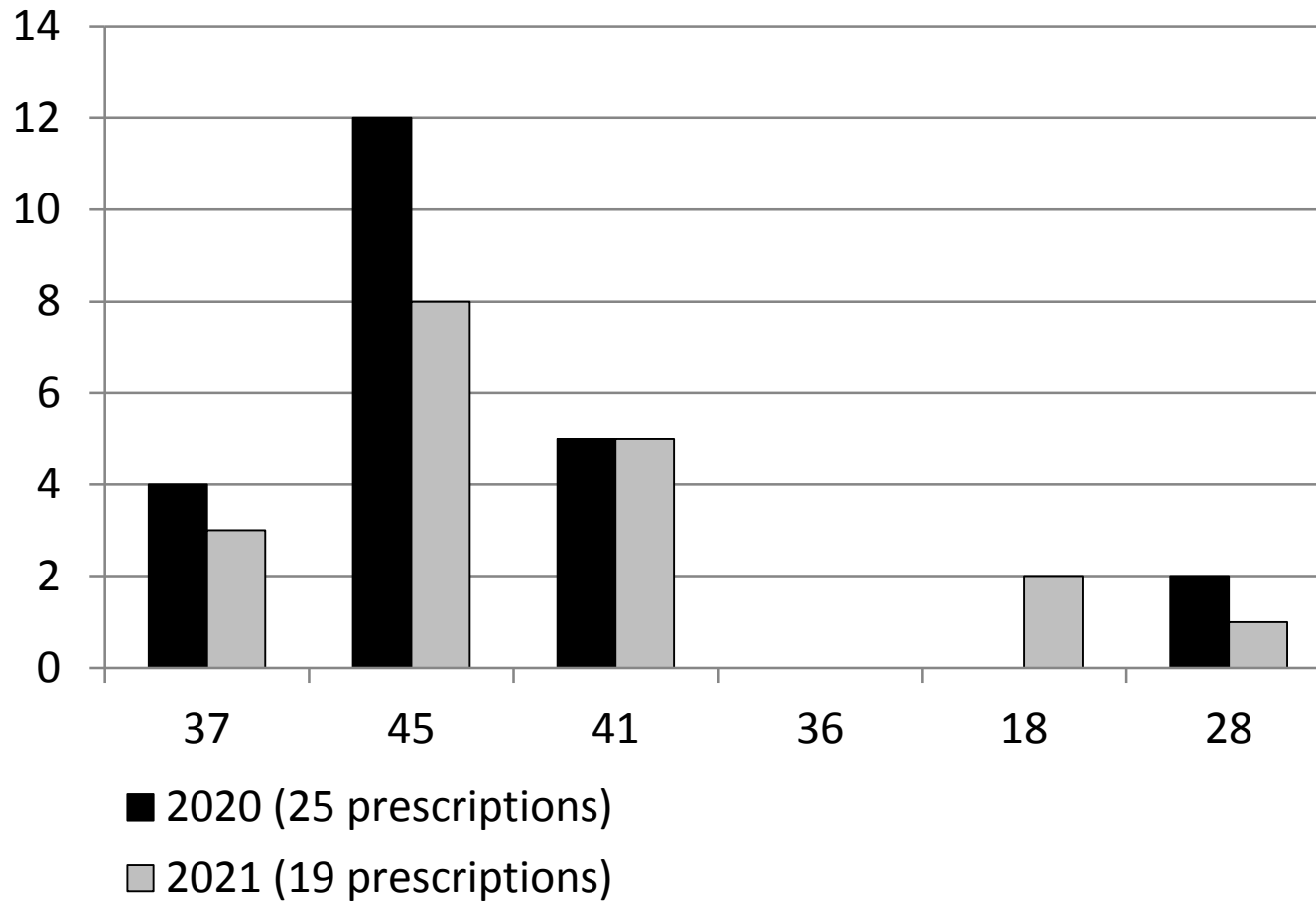

Détections de violences sexuelles

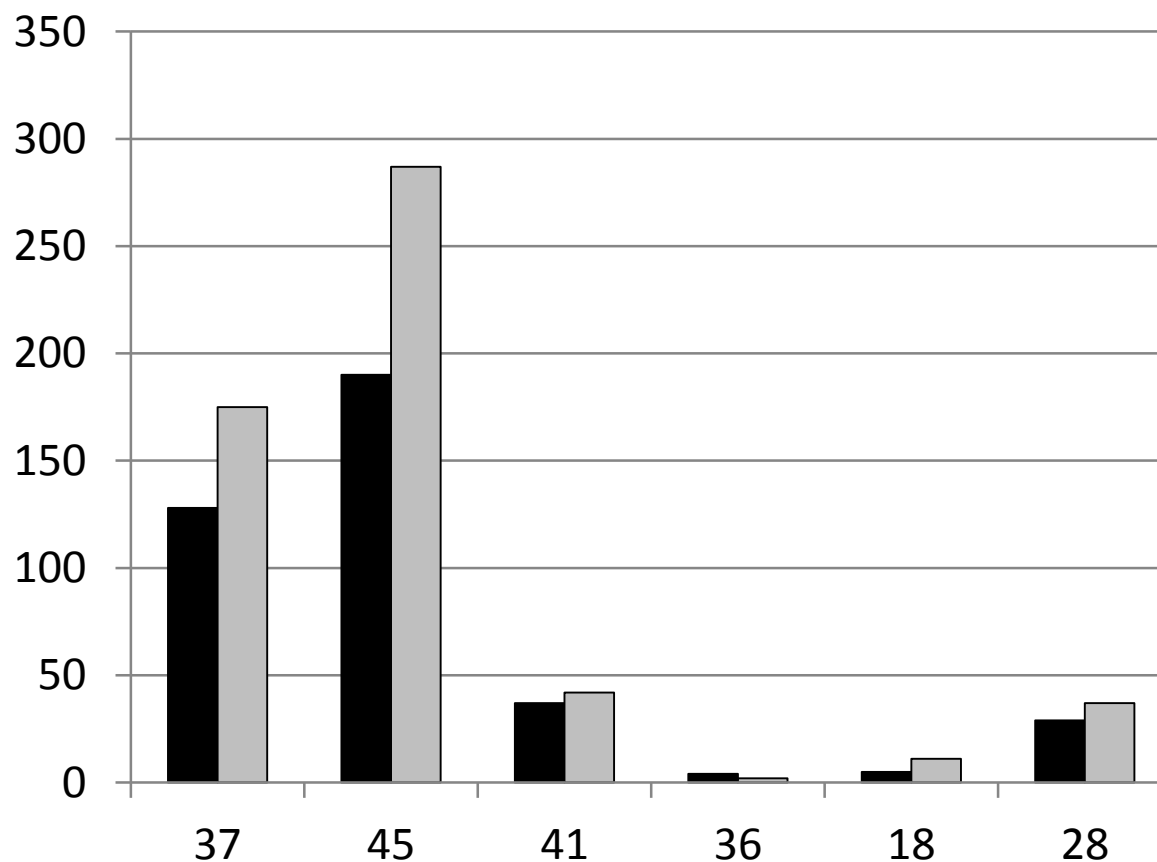

■ 2020 (393 détections)

■ 2021 (554 détections)

Détections de violences sexuelles (suite)

Nouveaux items dans le rapport d'activité apparus en 2020.

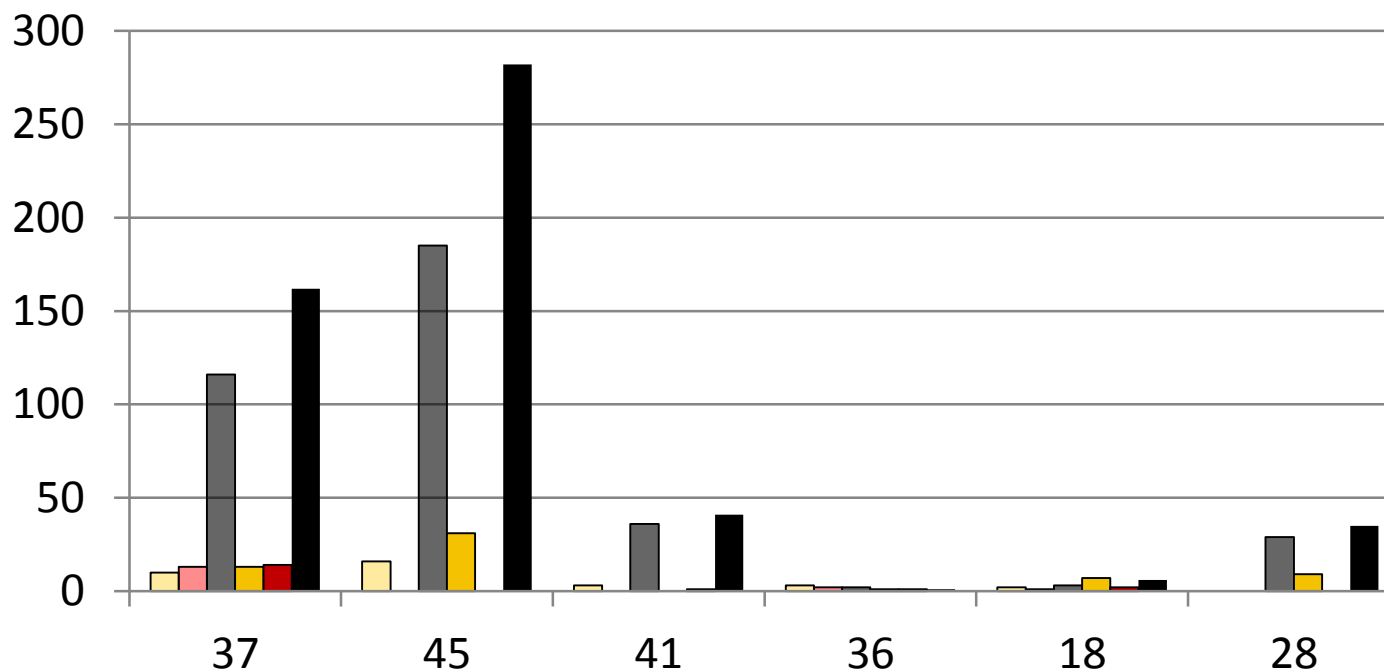

- Motif de Recours : Violences Sexuelles 2020
- Motif de Recours : AES/AEV Agressions Sexuelles 2020
- FDR/Antécédent de Violences Sexuelles 2020
- Motif de Recours : Violences Sexuelles 2021
- Motif de Recours : AES/AEV Agressions Sexuelles 2021
- FDR/Antécédent de Violences Sexuelles 2021

Nombre de traitements prescrits

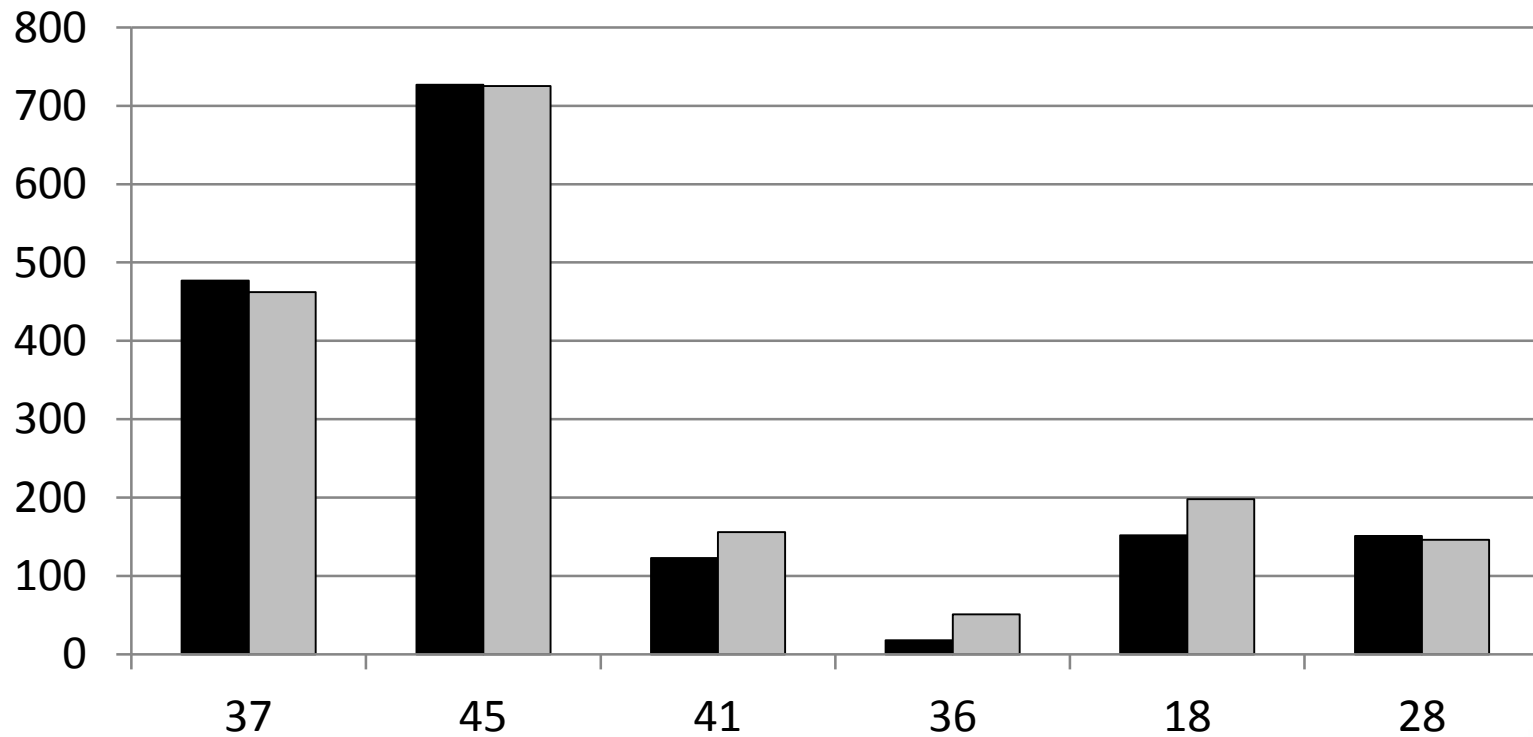

■ 2020 (1648 prescriptions)

■ 2021 (1738 prescriptions)

Nombre de traitements pris sur place

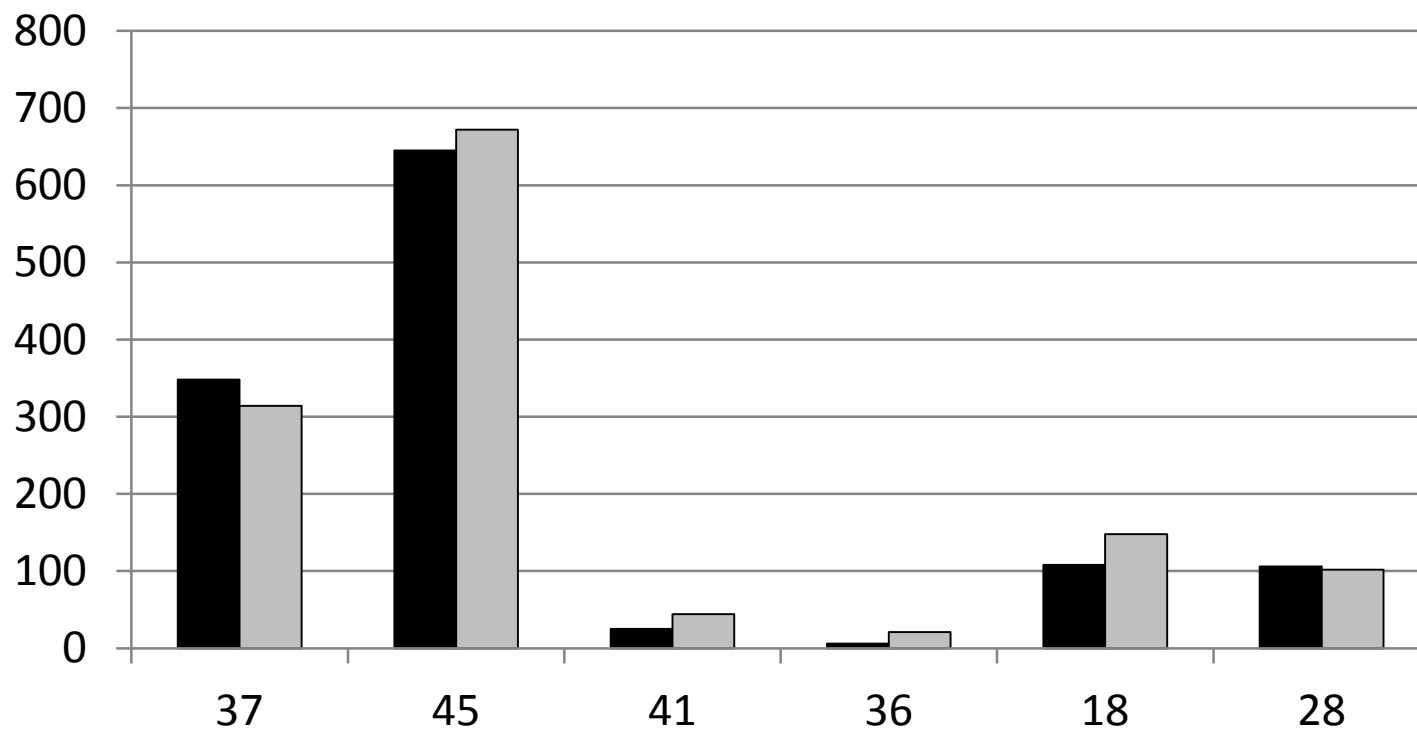

■ 2020 (1238 traitements)

■ 2021 (1301 traitements)

Orientations vers d'autres professionnels

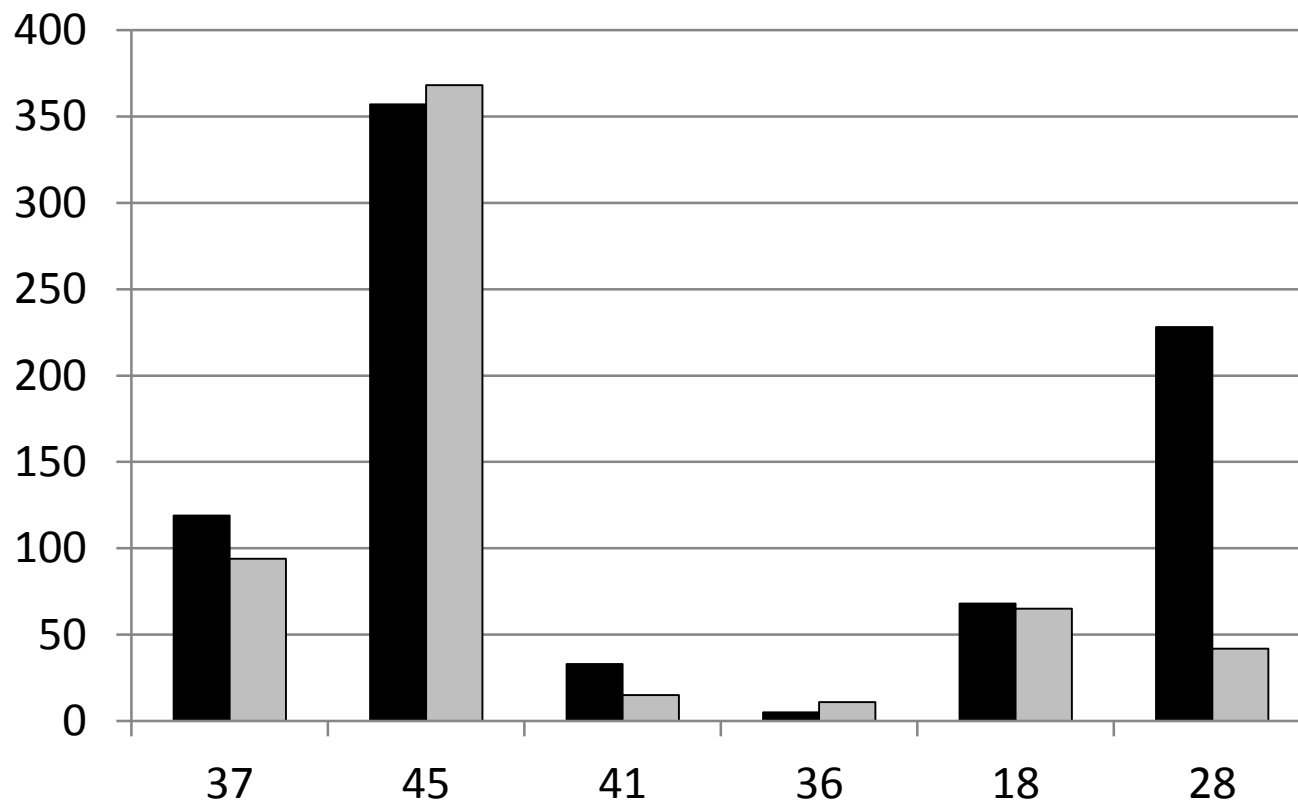

■ 2020 (810 orientations)

■ 2021 (595 orientations)

Consultations avec recours à un interprète (professionnel ou non professionnel)

Interprète non professionnel

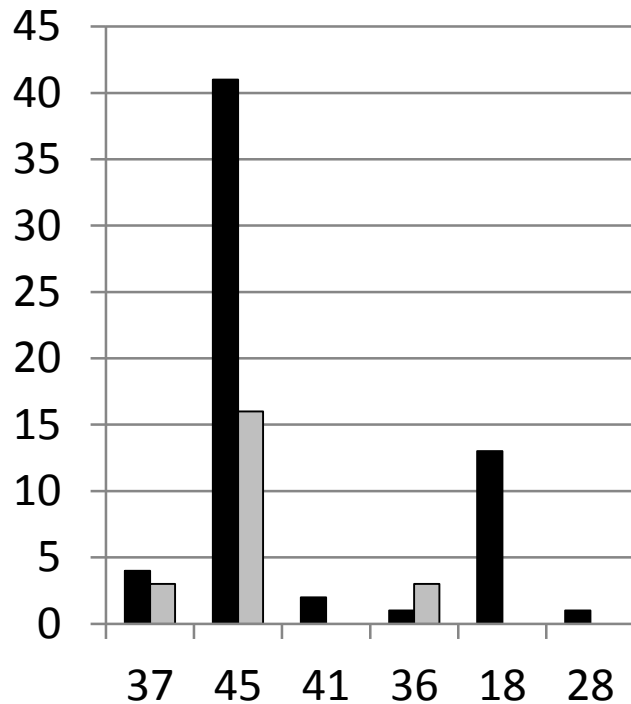

■ 2020 (62 consultations)
■ 2021 (22 consultations)

Interprète professionnel

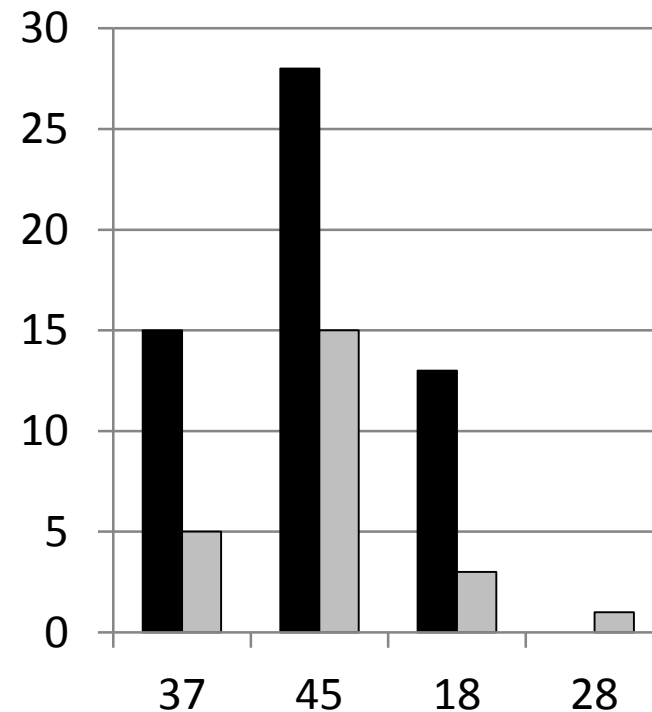

■ 2020 (56 consultations)
■ 2021 (24 consultations)

Actions Hors les Murs avec et sans dépistage(s)

Avec dépistage(s)

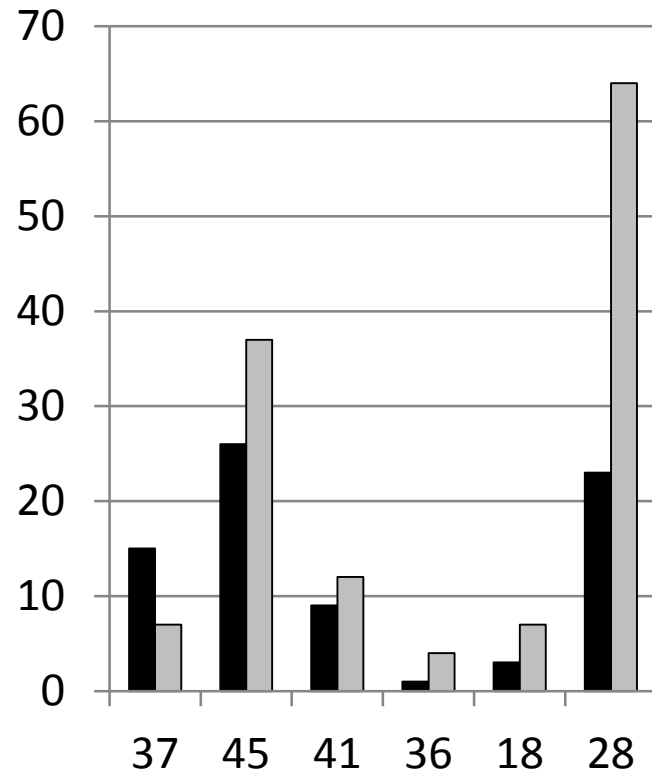

■ 2020 (77 actions)
■ 2021 (131 actions)

Sans dépistage

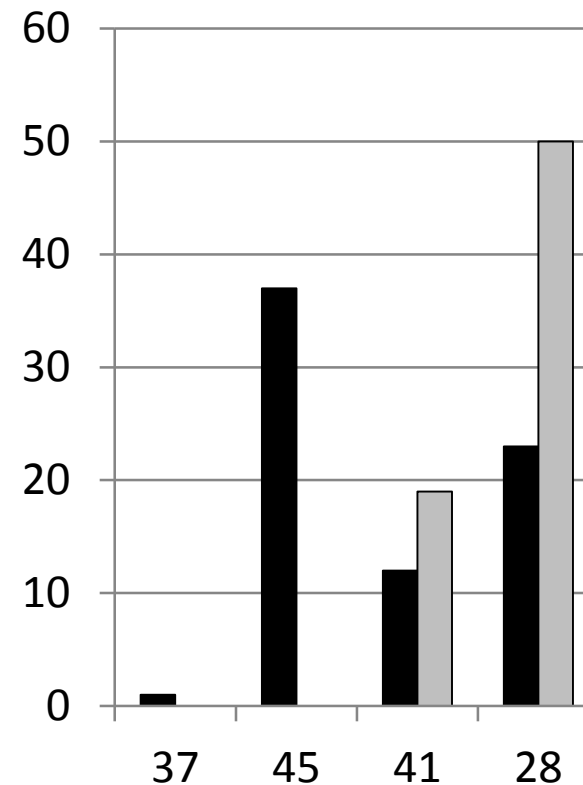

■ 2020 (73 actions)
■ 2021 (69 actions)

Personnes touchées grâce aux actions Hors les Murs

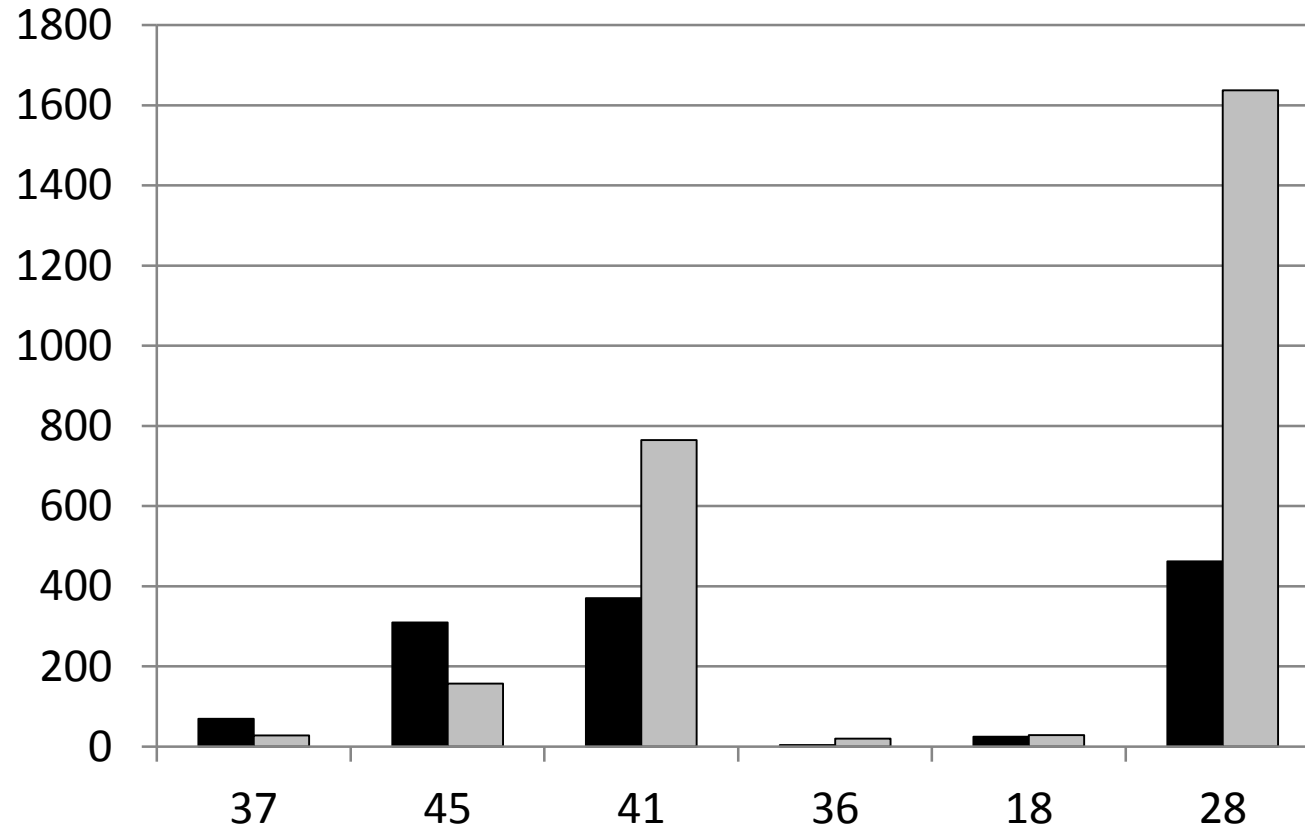

■ 2020 (1240 personnes dont 480 avec dépistage et 760 sans dépistage)

■ 2021 (2636 personnes dont 683 avec dépistage et 1953 sans dépistage)

Public cible : HSH

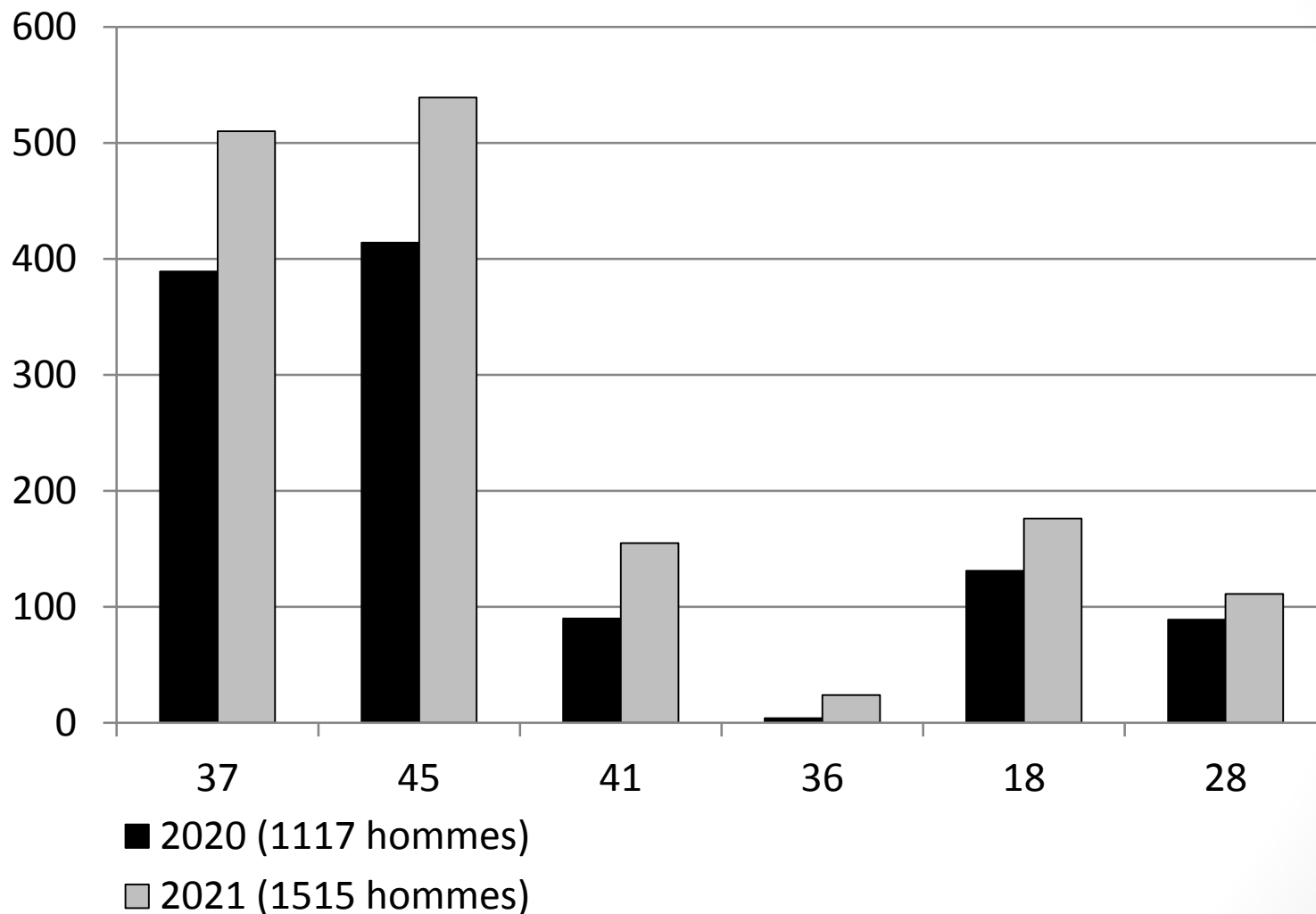

Public cible : Populations Migrantes

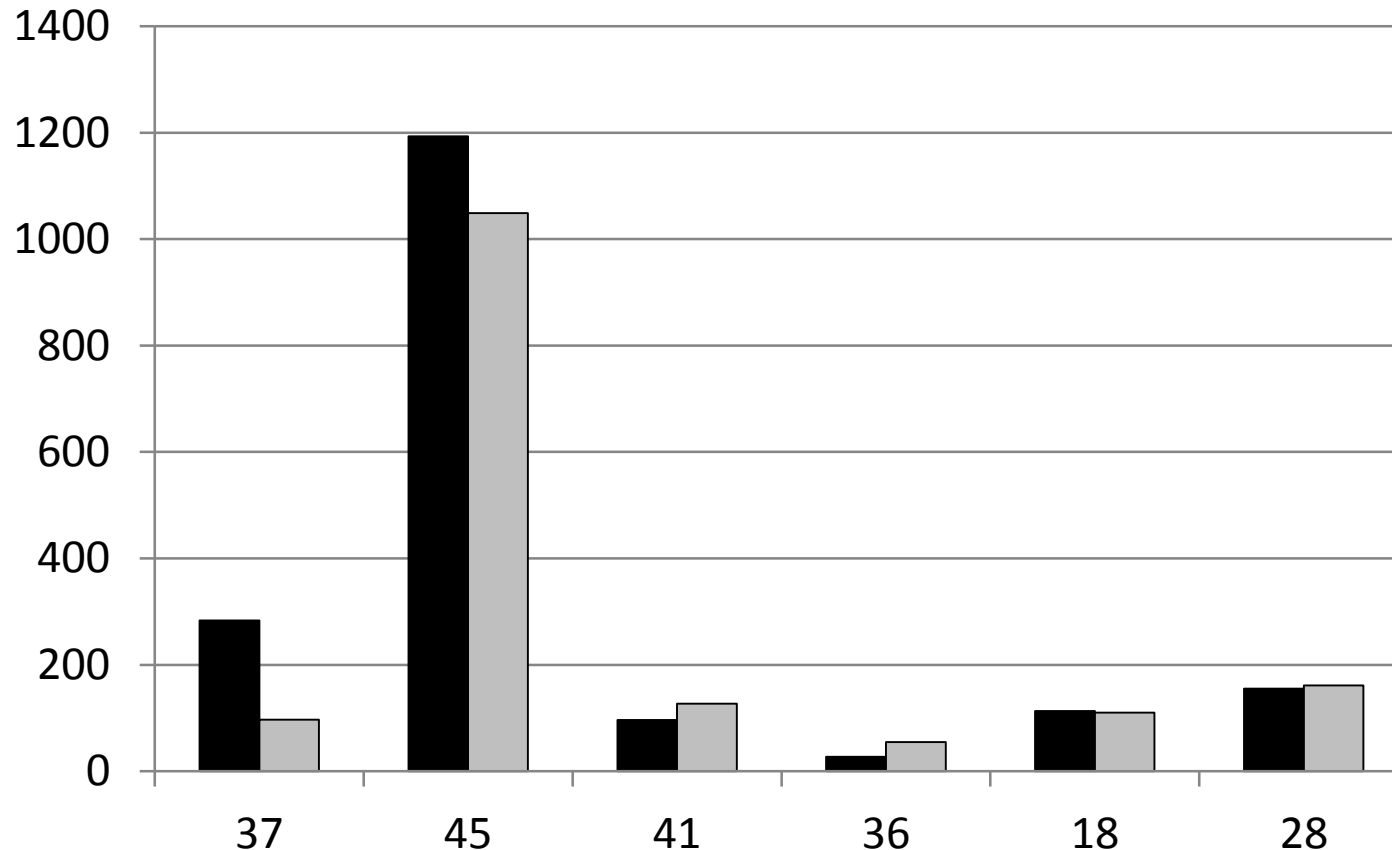

■ 2020 (1867 personnes)

■ 2021 (1599 personnes)

Public cible : Mineurs

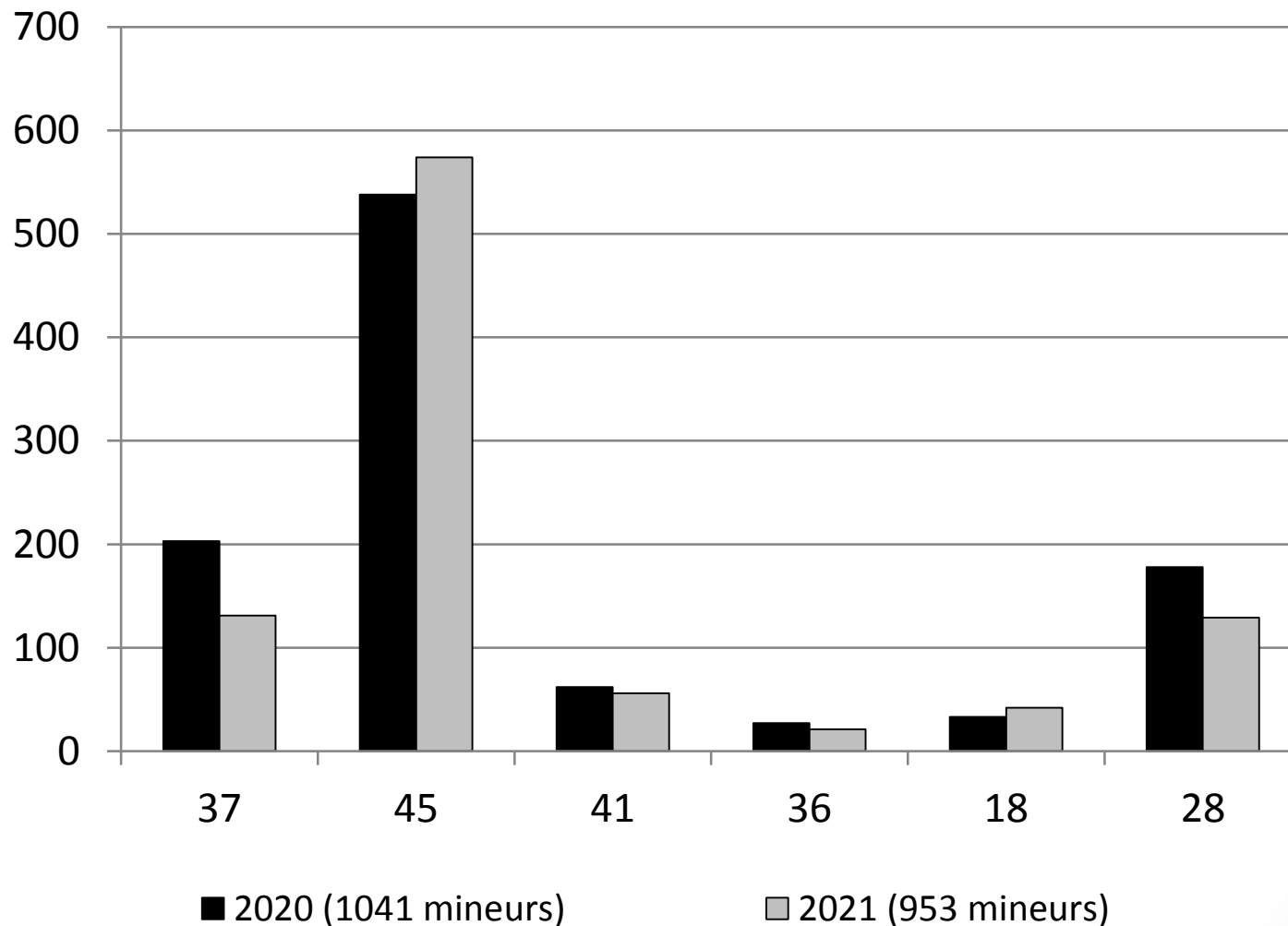

Principales IST diagnostiquées en 2021

		<u>DEP.37</u>	<u>DEP.45</u>	<u>DEP.41</u>	<u>DEP.36</u>	<u>DEP.18</u>	<u>DEP.28</u>	<u>TOTAL</u>
<u>VIH</u>	Tests réalisés	2426	2469	659	602	1253	849	8258
	Tests +	13	15	4	5	3	1	41
	%	0,5%	0,6%	0,6%	0,8%	0,2%	0,1%	0,5%
<u>VHC</u>	Tests réalisés	1125	982	541	579	852	631	4710
	Tests +	10	20	2	8	9	2	51
	%	0,9%	2%	0,4%	1,4%	1%	0,3%	1%
<u>CHLAMYDIOSES</u>	Tests réalisés	2675	4835	662	595	1098	836	10701
	Tests +	202	482	48	50	90	74	946
	%	8%	10%	7,2%	8,4%	8,2%	9%	8,8%
<u>GONOCOCCIES</u>	Tests réalisés	2674	4839	658	579	636	832	10218
	Tests +	121	180	17	12	68	21	419
	%	4,5%	3,7%	2,6%	2%	10,7%	2,5%	4,1%
<u>SYPHILIS</u>	Tests réalisés	1794	2139	588	603	940	809	6873
	Tests +	29	44	7	6	9	9	104
	%	1,6%	2%	1,2%	1%	0,9%	1,1%	1,5%
<u>TOTAL TESTS REALISES</u>								40760



PrEP

Données 2019 - 2021 en Région Centre

Sexe & origines géographiques des PrEPeurs

Sexe

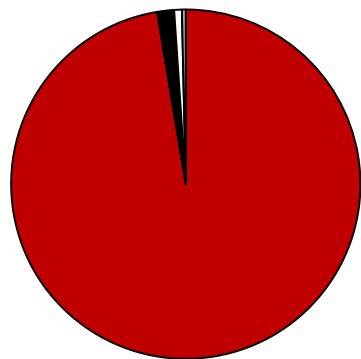

- Hommes cisgenres
- Femmes cisgenres
- Personnes transgenres
- Données manquantes

Hommes cisgenres	1372
Femmes cisgenres	22
Personnes transgenres	10
Données manquantes	5

Origines Géographiques

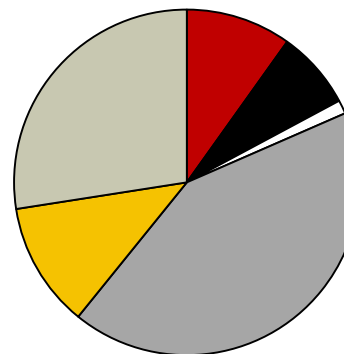

- 18
- 28
- 36
- 37
- 41
- 45

18	139	9,9%
28	103	7,3%
36	18	1,3%
37	597	42,4%
41	165	11,7%
45	387	27,5%
Total	1409	100%

Age d'initiation à la PrEP

Total PrEPeurs **1077**

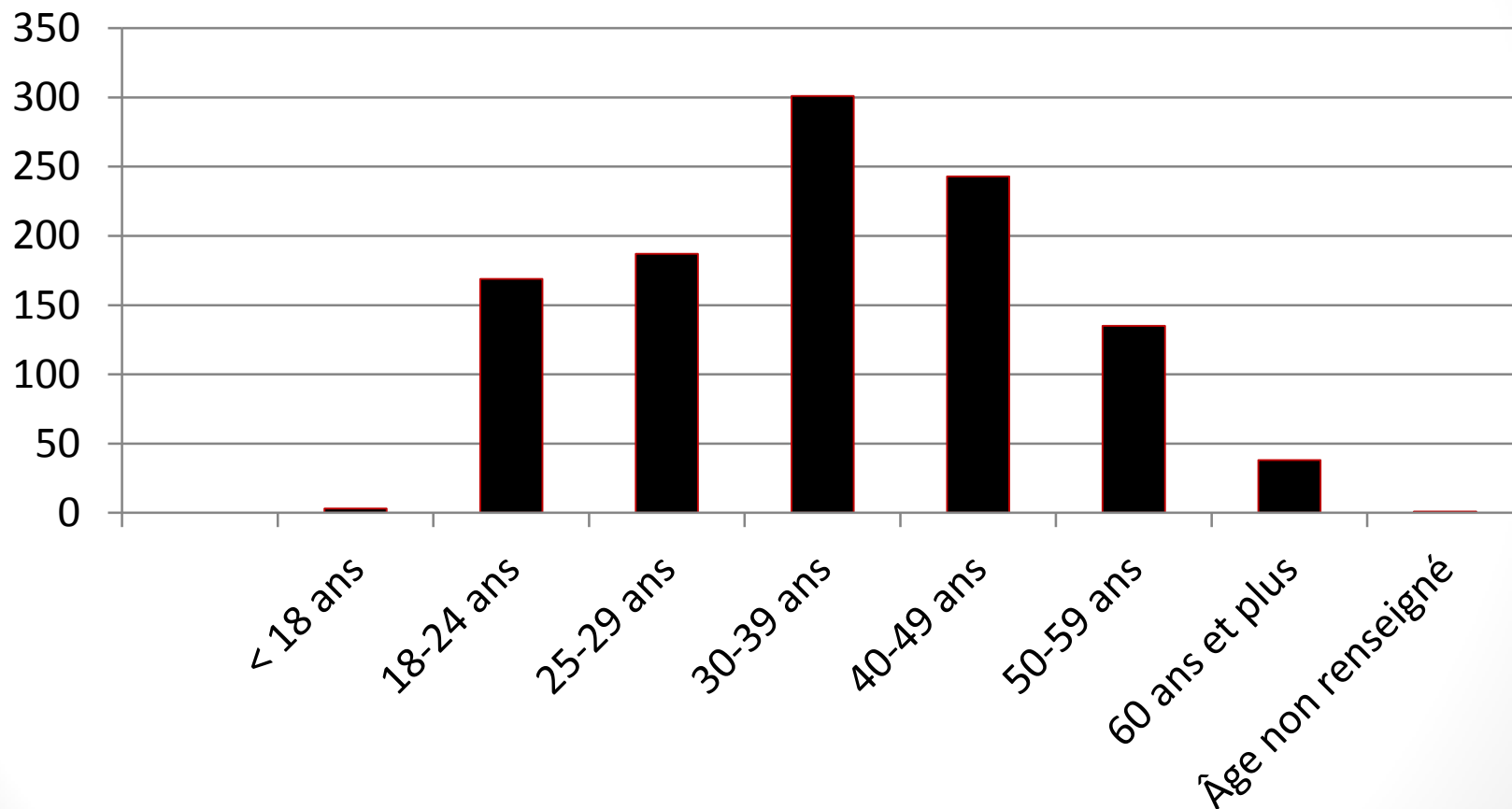

Consultations PrEP

Part des consultations de PrEP sur les consultations totales.

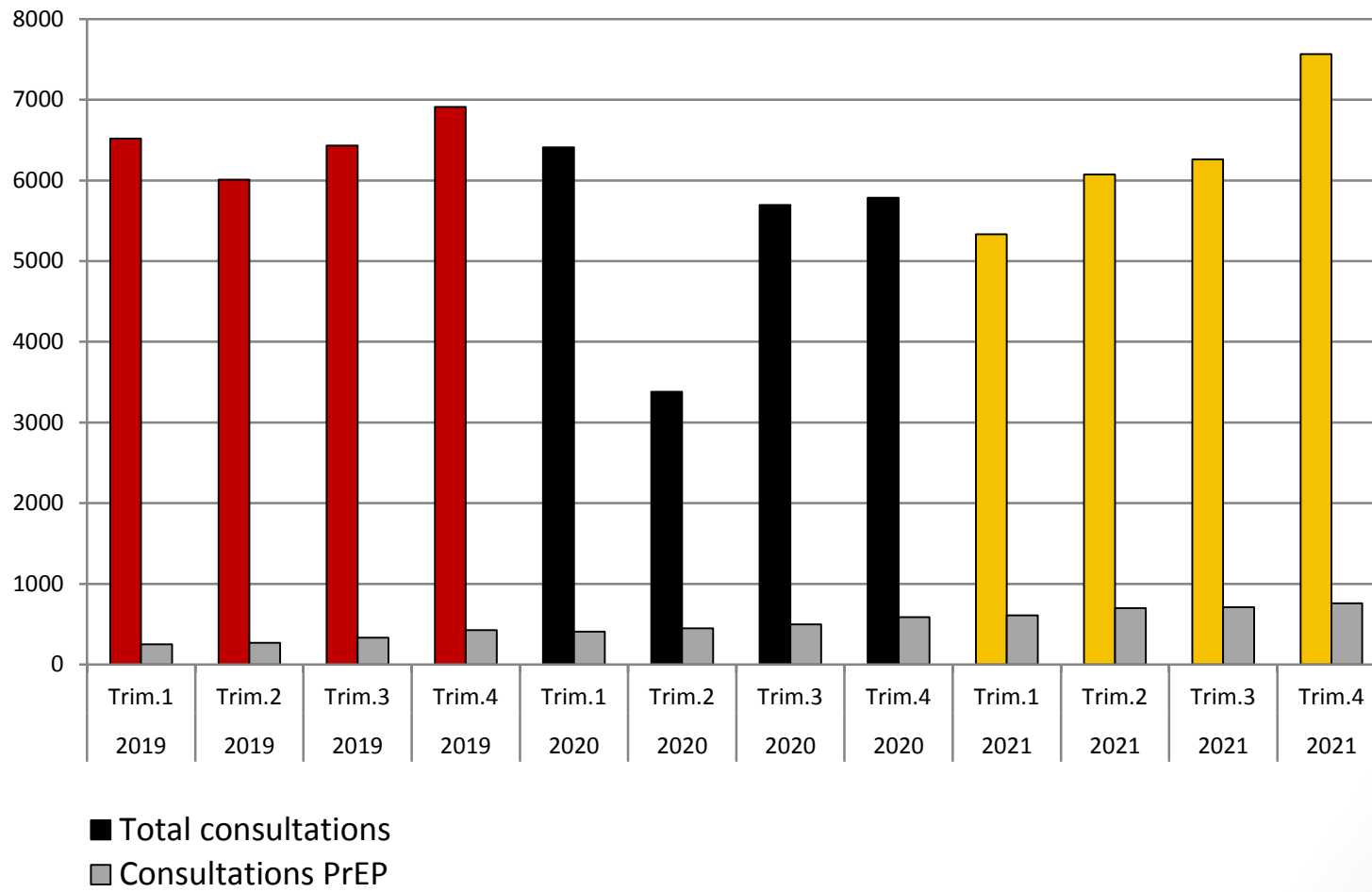

Consultations PrEP (suite)

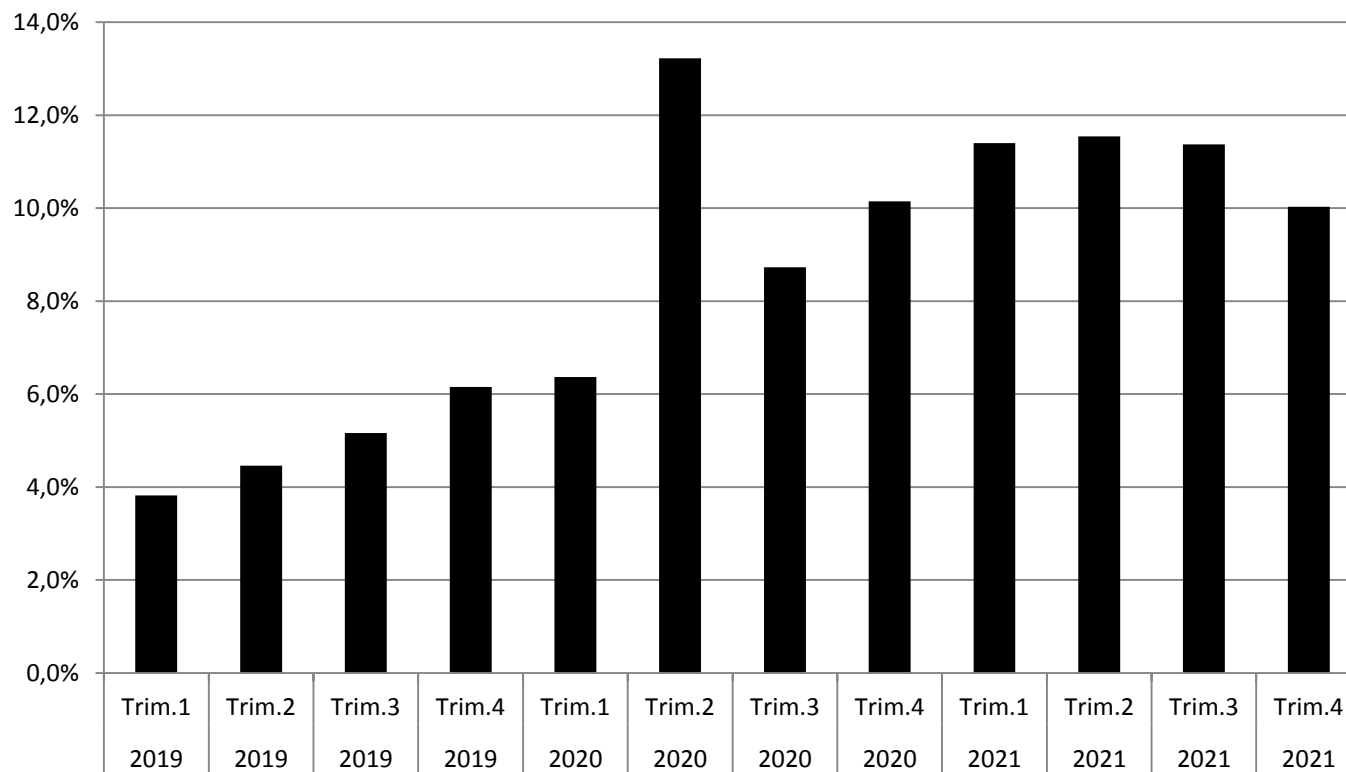

■ Proportion des consultations de PrEP sur l'ensemble des consultations

Conclusions

- **1^{ère} extraction via des identifiants régionaux sur SSP**
- **Augmentation globale de l'activité sur 2021**

Ex. : ++ PrEP et TPE

Amélioration du dépistage des violences sexuelles

- **Publics et activités différentes / CeGIDD**

Ex. : *sous représentation consults PrEP dans le 28 (consultation hospitalière et médecine libérale)*

- **Traçabilité HLM dans SSP à optimiser**

- **OBJECTIFS 2022**

- Suivi mise en place IDE santé sexuelle
- Homogénéisation remplissage HLM sur SSP
- Travaux de data manager pour des extractions fines / publics / IST, PrEP, CHEM